

שירותי בורסה והשקעות בישראל אי.בי.אי. בע"מ

מסחר בניהול עצמאי | הידע שלנו, הרווח שלך



תוכנת מסחר מתקדמת בארה"ב

ViewTrade

OrbisProTrader

דסק ניירות ערך זרים

03-5190360 שלוחה 2

שעות פעילות:

שני-שישי משעה 15:30 עד 23:00

תוכן עניינים

פרטים כלליים:

2.....
 - כוח הקניה במערכת
 - רכישת דולרים

3.....OrbisProTrader תוכנת מסחר
 - פרטים כלליים

4..... Level II חלון

5..... Account Manager חלון

6.....MarketWatch חלון

6.....Times&sales חלון

7-8.....Option חלון

8-10..... הסברים נוספים – נושאי מסחר

11-13..... דגשים חשובים לעבודה במערכת

פרטים כלליים

אנו שמחים שבחרת בפלטפורמת המסחר של IBI לביצוע מסחר בארה"ב.

פתיחת הרשאה למערכת המסחר בארה"ב אינה מתבצעת באופן אוטומטי עם פתיחת החשבון. יש להצהיר

על רצונך לסחור בארה"ב במעמד פתיחת החשבון.

החשבון למסחר בארה"ב נפתח עד שני ימי עסקים מיום הבקשה.

כוח קנייה/Buying Power

כוח הקנייה הינו יתרת הדולרים במזומן הקיימת בחשבון. ללא התחשבות במזומן השקלי או בערכן של

ניירות ערך ישראלים או זרים הקיימים בחשבון. כוח הקניה מתעדכן מהיתרה הדולרית כפי שמופיעה

במערכת המסחר בישראל, קרי מערכת האורדרנט. בכל מקרה של אי התאמה, יש להתייחס לנתונים

המופיעים באורדרנט, שהרי היא מערכת הספרים. במקביל יש לברר מול חדר המסחר את הסיבה

להבדלים (למספר הטלפון המופיע בשער חוברת זו).

חשוב להדגיש: כל לקוח שסוחר בארה"ב חייב להכיר את האורדרנט ומומלץ להתחבר לפחות אחת

לשבוע למערכת זו כדי להתעדכן במצב החשבון כפי שמופיע בספרי החברה.

רכישת דולרים

כאמור לעיל ללא כוח קניה לא ניתן יהיה לבצע פעולות קנייה במערכת מסחר ארה"ב.

הוראות להמרות מט"ח ניתן להעביר טלפונית בכל שעות המסחר אולם כדי להבטיח שהעסקה תתבצע

עפ"י שערי המסחר ביום הבקשה יש להעביר את ההוראה בימים ב'-ה' עד השעה 12:00 בצהריים.

תוכנת מסחר מתקדמת OrbisProTrader

תוכנת המסחר OrbisProTrade הינה מערכת מסחר מתקדמת למסחר מקוון, בזמן אמת, בשוק האמריקאי. המערכת מקבלת מידע באופן שוטף ללא כל ריענון ע"י המשקיע, ובכך מאפשרת שיפור ביכולת התגובה לשינויים בשוק ומגבירה את יכולת השליטה של המשקיע. למערכת מגוון אפשרות מסחר ומידע כולל שלל הוראות מתקדמות (כגון הוראות STOP, TRAILLING וכו' – הסבר על שלל ההוראות בהמשך החוברת).

עבודה באמצעות תוכנת מסחר זו, מלווה בעלות חודשית נוספת (מעבר לעלויות השוטפות) של \$50

לחודש, בקיזוז מלא של 30 פעולות מסחר בחודש.

חוברת זו מטרתה לסייע בהכרת המערכת ובהבנת הפונקציות העיקריות בה.

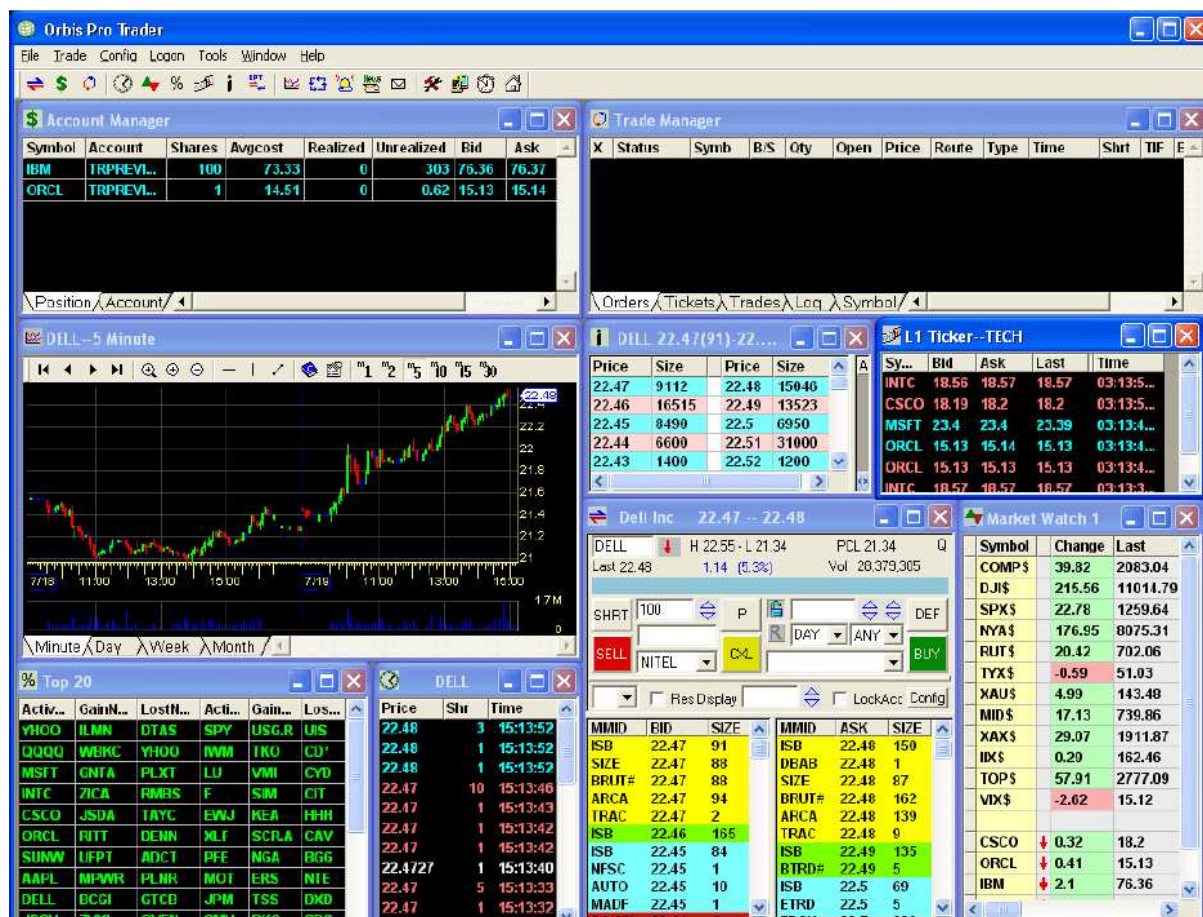

1. חלון Level II:

חלון זה מציג את הקונים (Bid) והמוכרים (Ask) בשוק, הכולל את המחירים ואת הכמויות המוצגות בספר הפקודות בזמן אמת ובאופן שוטף. החלק העליון בחלון משמש לצורך שליחת הוראה בצורה הנוחה ביותר.

- לדוגמא מניית DELL Inc (סימול DELL). להלן הסבר על הציטוט כפי שניתן לראות מטה:

i. Last = עסקה אחרונה בנייר / שער המניה

ii. שינוי בנייר = ניתן לראות שת השינוי הן בנקודות (-0.03) והן באחוזים (-0.08%)

iii. H = גבוה יומי

iv. L = נמוך יומי

v. PCL = שער בסיס / שער סגירה של יום מסחר קודם

vi. Vol = מחזור לפי מספר יחידות במהלך יום המסחר.

- בצד שמאל ניתן לראות את הקונים – מהקונה הגבוה ביותר ועד הקונה הנמוך ביותר
- בצד ימין ניתן לראות את המוכרים – מהמוכר הנמוך ביותר ועד המוכר הגבוה ביותר
- SIZE = במכפיל השווה ל-100. לדוג' אם רשומה הספרה 4, משמע כמות של 400 יחידות

MMID	T	BID	SIZE	MMID	T	ASK	SIZE
AMEX	↓	35.43	51	ISB		35.43	4
ISB		35.42	2	ISB		35.44	30
BRUT#		35.42	2	SIZE	↕	35.44	1
SBSH	↓	35.42	1	ARCA#	↔	35.44	28
SIZE		35.42	4	ISB		35.45	36
WCHV	↓	35.42	1	BRUT#	↔	35.45	32
PIPR	↕	35.42	1	ISB		35.46	304
ISB		35.41	43	AMEX	↓	35.46	2

2. חלון Account Manager:

חלון זה מראה את כל הפוזיציות בחשבון – ע"י לחיצה על גיליון "Position" בצד שמאל למטה של החלון. חלון זה מאפשר למשקיע לראות את הפוזיציות הפתוחות, כמות מניות, עלות ממוצעת (בדולרים), קונה (Bid) ומוכר (Ask) ראשון בשוק בזמן אמת, רווח/הפסד (בדולרים) על כל פוזיציה על סמך נתוני השוק ועוד.

בנוסף, חלון זה מציג רווח/הפסד (בדולרים) על פוזיציות סגורות לאותו יום המסחר ורווח/הפסד כולל ברמת התיק.

ע"י לחיצה על גיליון "Account" בצד שמאל למטה של החלון (ליד גיליון "Position"), ניתן לראות מידע בנוגע לחשבון כגון כוח קנייה (בדולרים), ביצועים לאותו היום וכו'.

Symb	Account	Shares	Avgcost	Realized	Unrealized	Bid	Ask	Type	Withhold ...
DELL	TR	500	33.54	0	8355	16.83	51.27	1	0
HA	TR	2700	3.53	0	6129	1.26	3.53	1	9531
MSFT	TR	10000	27.11	0	182900	8.82	44.38	1	0
ORCL	TR	600	23.72	0	12018	3.69	23.72	1	14232
VAPH	TF	800	33.75	0	32	33.71	33.75	1	27000

Position / Account

3. חלון Market Watch:

חלון זה מאפשר למשקיע לעקוב אחר מספר ניירות ביחד. ניתן לפתוח מספר חלונות כגון זה ע"י העדפת המשקיע – לפי ניירות מועדפים, סקטורים וכו'. לכל נייר החלון מציג קונה ומוכר ראשון, עסקה אחרונה, גבוה/נמוך יומי, שער בסיס/שער סגירה של יום מסחר קודם, מחזור יומי (לפי מספר יחידות). ניתן לשנות/להתאים את הטורים על פי העדפת המשקיע. חלון זה מסונכרן עם חלון ההוראות והביצועים לשם העלאת נייר באופן מהיר לצורך מסחר.

Sym	Change	Last	Bid	Ask	Size	%Change	Open	yClose	Low	High	Volume
QQQ	-0.12	36.86	36.89	36.91	200 x 4300	-0.32	37.007	36.98	36.55	37.14	132,387,700
VAPH	11.04	33.15	33.71	33.75	600 x 1500	49.9	25.73	22.11	24.57	35.73	2,666,819
MSFT	0.11	26.57	8.82	44.38	100 x 100	0.42	26.65	26.46	26.5	26.795	57,835,228
LU	-0.02	4.01	4.05	4.06	5500 x 2200	-0.5	4.06	4.03	3.9	4.06	76,403,800
DIS	-0.45	26.55	26.49	26.7	200 x 1000	-1.7	26.99	27	26.39	26.99	12,971,100
YHOO	0.51	46.51	25.23	67.92	100 x 100	1.1	45.94	46	45.55	47	8,108,244
AXP	-0.24	53.16	52.35	53.76	200 x 100	-0.45	53.43	53.4	53.02	53.5	3,810,800
AMZN	0.52	45.17	25.25	65.08	100 x 100	1.2	44.8	44.65	44.73	45.38	7,476,673
ORCL	-0.09	13.71	3.69	23.72	100 x 100	-0.85	13.96	13.8	13.54	13.97	27,880,068
HA	0.42	3.63	1.26	3.53	100 x 1500	13.1	3.25	3.21	3.24	3.63	199,200
SPY	-0.35	114.88	114.88	114.97	500 x 200	-0.3	115.48	115.23	114.32	115.5616	46,729,500

4. חלון Times&Sale:

חלון זה מראה את פירוט כל העסקאות בנייר בתוך היום, כולל BID ו-ASK. מאפשר לראות הן את המחירים והן את הכמויות במהלך יום המסחר. (דוגמא BAC)

Price	Shr	T.Time	F	Exch	Bid	Ask	B.S	A.S	L1.Time
16.14	3	19:59:56	T	NYSE	16.14	16.15	154	55	19:59:56
16.15	18	19:59:04	T	NYSE	16.14	16.15	157	55	19:59:04
16.15	10	19:58:54	T	NYSE	16.14	16.15	157	73	19:58:54
16.15	5	19:58:07	T	NYSE	16.14	16.15	75	83	19:58:07
16.15	61	19:57:58	T	NYSE	16.14	16.15	75	88	19:57:58
16.15	17	19:57:58	T	NYSE	16.14	16.15	75	88	19:57:58
16.15	0	19:57:58	T	NYSE	16.14	16.15	75	88	19:57:58
16.15	17	19:57:58	T	NYSE	16.14	16.15	75	167	19:57:58
16.15	1	19:57:58	T	NYSE	16.14	16.15	75	167	19:57:58
16.15	0	19:57:58	T	NYSE	16.14	16.15	75	167	19:57:58
16.15	1	19:57:58	T	NYSE	16.14	16.15	75	167	19:57:58
16.15	50	19:57:03	T	NYSE	16.14	16.15	98	221	19:57:03
16.15	15	19:55:51	T	NYSE	16.14	16.15	98	271	19:55:51
16.15	20	19:55:42	T	NYSE	16.14	16.15	98	271	19:55:42
16.14	0	19:46:25	T	NYSE	16.14	16.15	98	141	19:46:25
16.15	2	19:45:53	T	NYSE	16.14	16.15	99	141	19:45:53
16.15	2	19:45:53	T	NYSE	16.14	16.15	99	141	19:45:53
16.15	0	19:45:37	T	NYSE	16.14	16.15	99	141	19:45:37
16.15	0	19:45:37	T	NYSE	16.14	16.15	99	141	19:45:37
16.15	2	19:44:12	T	NYSE	16.14	16.15	99	141	19:44:12
16.14	12	19:40:13	T	NYSE	16.14	16.15	164	144	19:40:13
16.15	46	19:37:09	T	NYSE	16.14	16.15	176	124	19:37:09
16.15	10	19:37:09	T	NYSE	16.14	16.15	176	124	19:37:09

5. חלון Options:

חלון מסחר באופציות. ציטוטי זמן אמת על אופציות באופן שוטף הכוללים קונה/מכור, עסקה אחרונה (שער האופציה), שינוי בשער האופציה ומחזור (לפי כמות אופציות).

• בצד שמאל = אופציות CALL

• בצד ימין = אופציות PUT

• Strike Price = מחיר מימוש

החלק העליון של חלון משמש לשליחת הוראה. את נכס הבסיס יש להזין בצד ימין למעלה של החלון, על ידי הזנת הסימבול (לפי הדוגמא למטה, סימבול IBM). על ידי לחיצה על שורת האופציה הנבחרת ← יעודכן מקטע שליחת ההוראה לפי אותה האופציה. כך ניתן לשלוח הוראה.

IBM 85.38 -- 85.41																																																								
IBM 85.4 0.43 [0.51%] Hi:85.7 lo:84.88																																																								
+IBMIQ IBM Sep04 85 Call H 1.25 - L 0.85 PCI 0.9 CO																																																								
Last 1.1 0.2 Vol 4,390																																																								
<table border="1"> <thead> <tr> <th>BID</th><th>Price</th><th>Size</th><th>ASK</th><th>Price</th><th>Size</th></tr> </thead> <tbody> <tr><td>ISE</td><td>1.1</td><td>2877</td><td>ISE</td><td>1.2</td><td>1550</td></tr> <tr><td>CBO</td><td>1.1</td><td>243</td><td>CBO</td><td>1.2</td><td>1204</td></tr> <tr><td>PHS</td><td>1.1</td><td>50</td><td>PHS</td><td>1.2</td><td>50</td></tr> <tr><td>BOX</td><td>1.1</td><td>154</td><td>PSE</td><td>1.2</td><td>100</td></tr> <tr><td>ASE</td><td>1.05</td><td>250</td><td>BOX</td><td>1.2</td><td>782</td></tr> <tr><td>PSE</td><td>1</td><td>100</td><td>ASE</td><td>1.2</td><td>250</td></tr> </tbody> </table>															BID	Price	Size	ASK	Price	Size	ISE	1.1	2877	ISE	1.2	1550	CBO	1.1	243	CBO	1.2	1204	PHS	1.1	50	PHS	1.2	50	BOX	1.1	154	PSE	1.2	100	ASE	1.05	250	BOX	1.2	782	PSE	1	100	ASE	1.2	250
BID	Price	Size	ASK	Price	Size																																																			
ISE	1.1	2877	ISE	1.2	1550																																																			
CBO	1.1	243	CBO	1.2	1204																																																			
PHS	1.1	50	PHS	1.2	50																																																			
BOX	1.1	154	PSE	1.2	100																																																			
ASE	1.05	250	BOX	1.2	782																																																			
PSE	1	100	ASE	1.2	250																																																			
Calls	Last	Chg	Bid	Ask	Vol	OpenIn	SPX	Puts	Last	Chg	Bid	Ask	Vol	OpenIn																																										
IBZII	39.9	0	40.3	40.5	0	42	45	IBZUI	0		0	0.05	0	0																																										
IBZIJ	34.6	0	35.3	35.5	0	159	50	IBZUJ	0		0	0.05	0	0																																										
IBMIK	30.4	0	30.3	30.5	0	33	55	IBMIUK	0.05	0	0	0.05	0	2																																										
IBMIL	25.3	0	25.3	25.5	0	25	60	IBMUL	0		0	0.05	0	0																																										
IBMIM	20.4	0	20.3	20.5	0	130	65	IBMUM	0.05	0	0	0.05	318	338																																										
IBMIN	15.3	0	15.3	15.5	0	569	70	IBMUN	0.05	0	0	0.05	190	3243																																										
IBMIO	9.4	0	10.3	10.5	15	738	75	IBMUO	0.05	0	0	0.05	14	4760																																										
IBMIP	5.5	0.2	5.4	5.6	57	2123	80	IBMUP	0.05	-0.05	0.05	0.1	1052	14419																																										
IBMIQ	1.1	0.2	1.1	1.2	4390	17966	85	IBMUQ	0.7	-0.2	0.65	0.75	1648	13311																																										
IBMIR	0.05	0	0	0.05	10	11432	90	IBMUR	4.6	-0.4	4.5	4.7	956	2622																																										
IBMIS	0.05	0	0	0.05	8	2293	95	IBMUS	10	0	9.5	9.7	0	100																																										
IBMIT	0.05	0	0	0.05	0	10	100	IBMUT	15	0	14.5	14.7	0	53																																										
IBMIA	0.05	0	0	0.05	1	1	105	IBMUA	19.6	0	19.5	19.7	0	0																																										
IBMIB	0		0	0.05	0	0	110	IBMUB	26	0	24.5	24.7	3	10																																										
IBMIC	0		0	0.05	0	0	115	IBMUC	29.6	0	29.5	29.7	0	0																																										
IBMID	0		0	0.05	0	0	120	IBMUD	34.6	0	34.5	34.7	0	0																																										
IBMIE	0		0	0.05	0	0	125	IBMUE	39.6	0	39.5	39.7	0	0																																										

• בחירת אופן שליחת ההוראה:

i. Regular – שליחת הוראה בודדת

ii. Spreads – שליחת הוראה במסגרת אסטרטגיה מובנית

• **תאריך פקיעה** - אופציות חודשיות בארה"ב הינן לפי תאריך פקיעה של יום שבת ה-3

לאותו חודש. יום אחרון למסחר הינו יום שישי שלפני כן.

• **מספר חוזים** – מספר אופציות. מכפיל אופציות בארה"ב הינו 100, קרי אופציה $100 = 1$

יחידות של נכס הבסיס.

חשוב להדגיש: ברירת המחזל בפקיעת אופציות הינה מימוש, אלא אם כן הלקוח מצהיר אחרת. במידה ולקוח את לא מחזיק יתרת הביטחונות הדרושה למימוש האופציה, ואינו הגדיר כי אין ברצונו לממש, אי.בי.אי תהיה רשאית לפעול על פי שיקול דעתה, על ידי סגירת הפוזיציה ו/או על ידי אי-מימוש האופציה.

6. הסברים נוספים – נושאי מסחר:

• פעולה – פירוט סוגי פעולה:

i. קניה – הוראת קניה רגילה = פתיחת פוזיצית long

ii. מכירה – הוראת מכירה רגילה = סגירת פוזיצית long

iii. שורט - מכירה בחסר. מכירה של ני"ע מבלי שיש לך אותו בתיק. המטרה למכור

בשער גבוה, לחכות שירד ואז לקנות אותו בשער נמוך יותר. בדומה למסחר רגיל

(בלונג) הרווח הוא ההפרש בין מחיר הקניה = פתיחת פוזיצית short

iv. קניה לכיסוי שורט - הוראת הקניה של מניות המוחזקות בשורט = פתיחת

פוזיצית short

• סוג הוראה – להלן הפירוט:

i. Limit – הוראת מסחר עם הגבלת מחיר. ההוראה תבצע רק אם השער של ני"ע הגיע לשער המבוקש או

במחיר טוב יותר, הוראה זו מגנה מביצוע בשער לא רצוי. בקניה, זהו השער המקסימאלי בו הנייר יקנה ובמכירה זהו השער המינימאלי בו הנייר יימכר. ניתן להשתמש בהוראת LMT גם בשלב הפתיחה וגם במסחר הרציף.

ii. Market – הוראת מסחר ללא הגבלת מחיר. ההוראה תבצע במחירי השוק הקיימים. זמינה בשלב הרציף

בלבד. הוראה זו אינה מומלצת בניירות ערך בעלי סחירות נמוכה, שכן היא עשויה להתבצע במחירים לא אטרקטיביים.

iii. Stop – השימוש הנפוץ הוא לקטיעת הפסד (Stop Loss) בו המשקיע שכבר נמצא בפוזיציה רוצה להגן על

ההשקעה אם השוק הולך נגדו. ברגע שנייר הערך יגיע לשער של ה - Stop (מספיק שיהיה Ask או Bid ראשון בספר הפקודות) תישלח הוראת Market לשוק. לדוגמא: מניה נקנתה ב - \$50 ונשלחה הוראת מכירה עם מחיר Stop \$45. במידה ומחיר המניה יורד ל - \$45, תשלח הוראת מכירה ב - Market והמניה תימכר במחירי שוק.

iv. Stop limit – השימוש הנפוץ הוא לקטיעת הפסד (Stop Loss). ההוראה תשלח לשוק כאשר מחיר הנייר

יגיע למחיר ה - Stop (מספיק שיהיה Ask או Bid ראשון בספר הפקודות). ההוראה שתשלח תהיה הוראות LMT. לדוגמא: מניה נקנתה ב-\$50 ונשלחה הוראת מכירה עם מחיר Stop \$45 ומחיר Limit של \$40. במידה ומחיר המניה יורד ל - \$45, תשלח הוראת מכירה ב Limit של \$40 את הנייר.

a. דגשים חשובים:

i. בניגוד למסחר בת"א, פקודות ה STOP - משמשות גם לקניה במחירים גבוהים

יותר ממחירי השוק.

ii. הטריגרים מופעלים ע"י קונה/מוכר ראשון ולא בהכרח ע"י עסקה אחרונה בשוק.

v. Range – טווח מחירים – גבוה ונמוך. סוג הוראה לשם שליחת 2 טריגרים, כגבול עליון וגבול תחתון. מזכיר

הוראת OCO (Order Cancel Order), קרי שליחת הן הוראת הגנה והן הוראתה של לקיחת רווח בו זמנית.

vi. Trailing stop – הוראת מסחר Stop Market עם שער Stop שמתעדכן בהתאם למחיר הנייר בשוק.

ניתן להזין פקודה בדולרים או אחוזים. כל עוד מחיר המניה עולה, המרווח מן השער יתעדכן כלפי מעלה. במידה ומחיר המניה יורד, יישאר מחיר Stop ללא שינוי. לאחר שתופעל הוראת המכירה, יימכר הנייר ב Market .

• **מחיר לימיט – מחיר נקוב ב- USD**

• זמן מסחר – שעות המסחר הרציף בארה"ב לפי שעון ישראל 16:30 – 23:00

• תוקף הוראה – פירוט:

i. הוראה יומית (DAY) – הוראה ליום המסחר הנוכחי בלבד

ii. הוראת IOC – הוראה לביצוע מיידי או לביטול. קרי אם אין ביצוע מיידי ההוראה

תבוטל באופן אוטומטי (Immediately or Cancel)

iii. הוראה לתקופה המוגבלת בדקות (דרך נתבי ECN's – פירוט על נתבים בהמשך):

1. 1 דקה

2. 5 דקות

3. 15 דקות

4. 30 דקות

5. 60 דקות

iv. הוראה לתקופה מתמשכת (דרך עושי שוק מרכזיים – פירוט בהמשך):

1. Fill Or Kill – FOK, ביצוע מיידי של כל הכמות או ביטול מיידי אם אין

ביצוע. בדומה להוראת IOC, רק שבהוראה זו חייב להיות ביצוע מלא אל

מול ביצוע חלקי שיכול להיות ב- IOC.

2. Good Till Cancel – GTC. תוקף ההוראה עד שנה, למעט מקרה בו

ישנו אירוע חברה. במקרה של אירוע חברה – יש לעקוב אחר ההוראה

הפתוחה. בחלק מהמקרים ההוראה תעודכן בהתאם לתיאום שער הנייר ע"י

הבורסה, ובחלק מהמקרים ההוראה תבוטל. ביטול ההוראה תלוי בסוג

האירוע.

• Order value – שווי ההוראה בדולרים (מספר המניות כפול מחיר למניה)

7. דגשים חשובים לעבודה במערכת:

- הגדרת נתב מרכזי – Market Maker

המערכת מאפשרת בחירת עושי שוק שונים, חלקם לשלבי המסחר הרציף ולחלקם לשלבי ה-Pre/Post Market. ראשית, יש להגדיר את עושה השוק המרכזי על מנת לחסוך עלויות סליקה גבוהות בנתבי ECN's. לשם כך יש לעבוד לפי ההוראות הבאות:

i. בחירה של פונקציית Default Order (בצד שמאל למעלה של המסך)

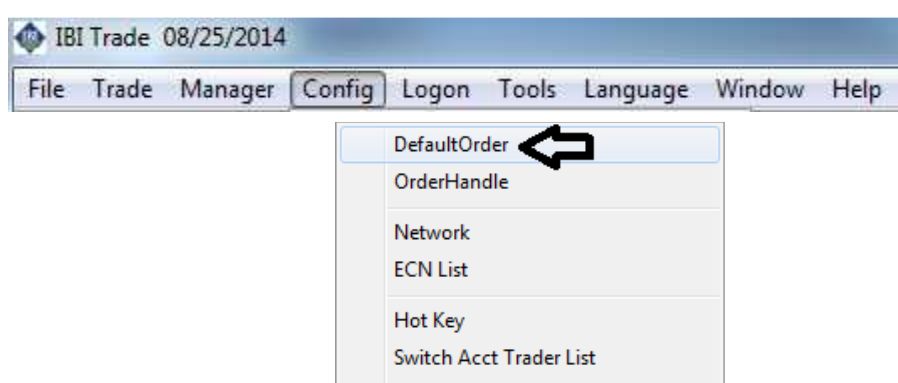

i. בחירת עושה שוק למסחר בשווקים המרכזיים ← NITE

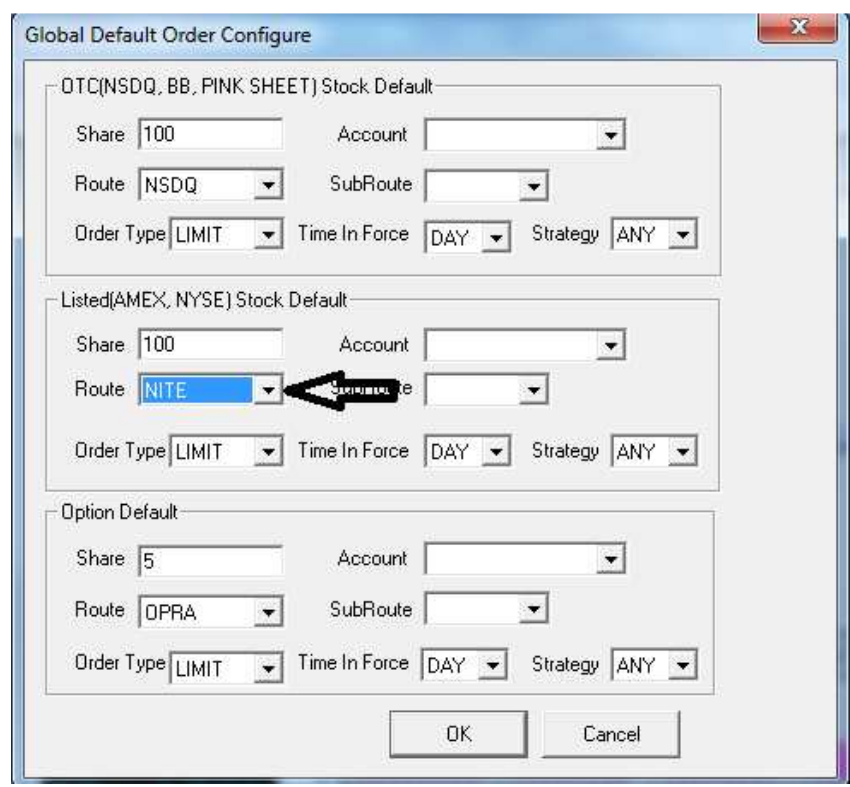

.ii בחירת עושה שוק למסחר ב-OTC ← NSDQ

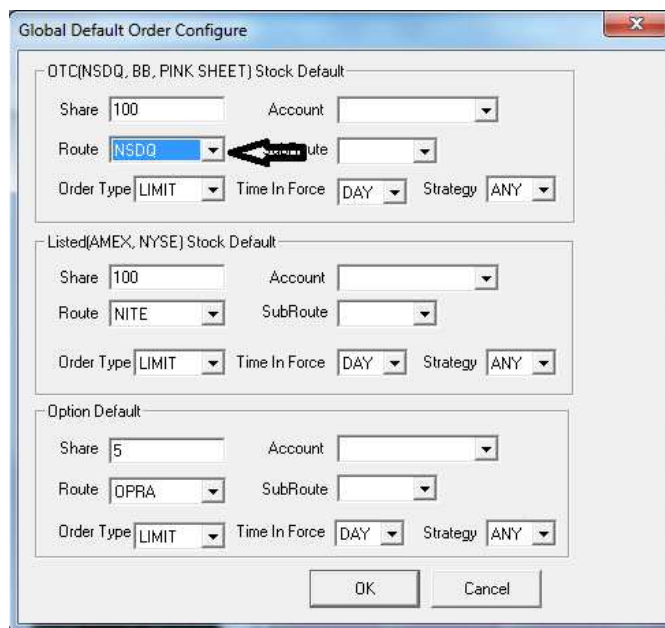

• הגדרת חלון שליחת הוראה לפני שידורה – אופציונלי

i. כבירת מחדל המערכת לא מציגה חלון לשליחת הוראה לפני השידור, קרי בעת

הקלקה על קניה או מכירה, ההוראה נשלחת אוטומטית לשוק. לצורך הגדרת חלון

אשר מציג את ההוראה לפני שליחתה יש לעבוד לפי ההוראות הבאות:

ii. בחירה של פונקציית Order Handle (בצד שמאל למעלה של המסך)

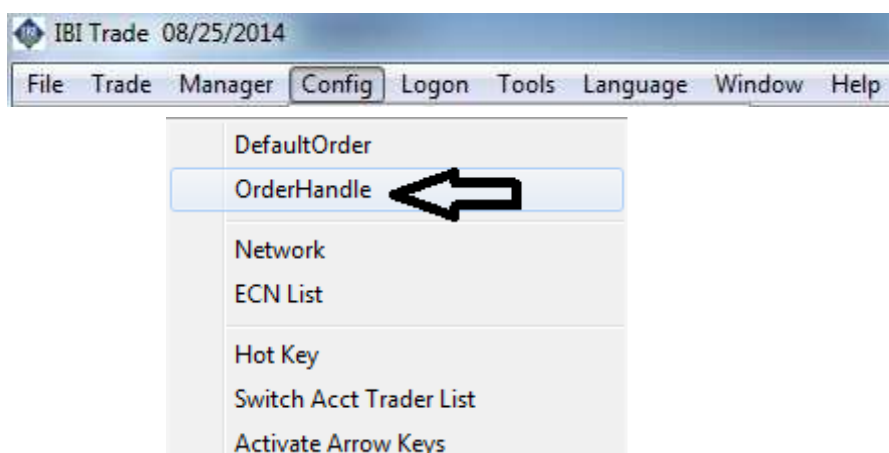

i. לסמן ב-וי את האופציה Enable send order Confirm

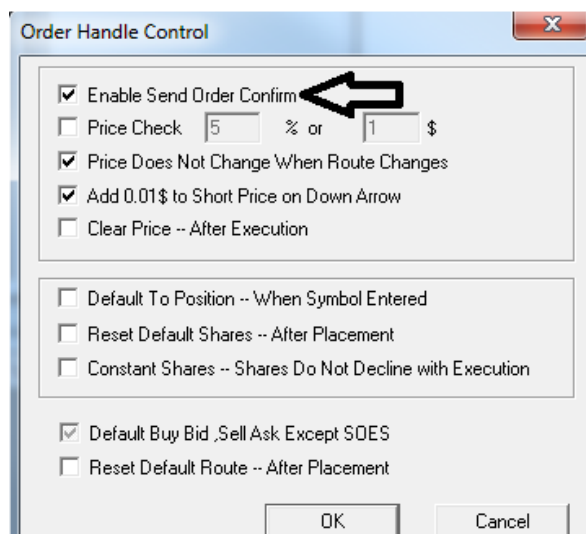

חשוב

מאמר זה מסופק כשירות לקוראים והינו לצרכי לימוד בלבד. אין לראות בכתוב בו המלצה לרכישה ו/או ביצוע השקעות ו/או פעולות ו/או עסקאות כלשהן או תחליף לייעוץ השקעות או שיווק השקעות המתחשב בנתונים ובצרכים המיוחדים של כל אדם.

**צוות מסחר ני"ע זרים עומד לשירותך
בימים ב' – ו' בין השעות 15:30 – 23:00**

מסמך זה מנוסח בלשון זכר מטעמי נוחות בלבד, אך פונה לנשים וגברים כאחד